El fiero Aquiles disimula

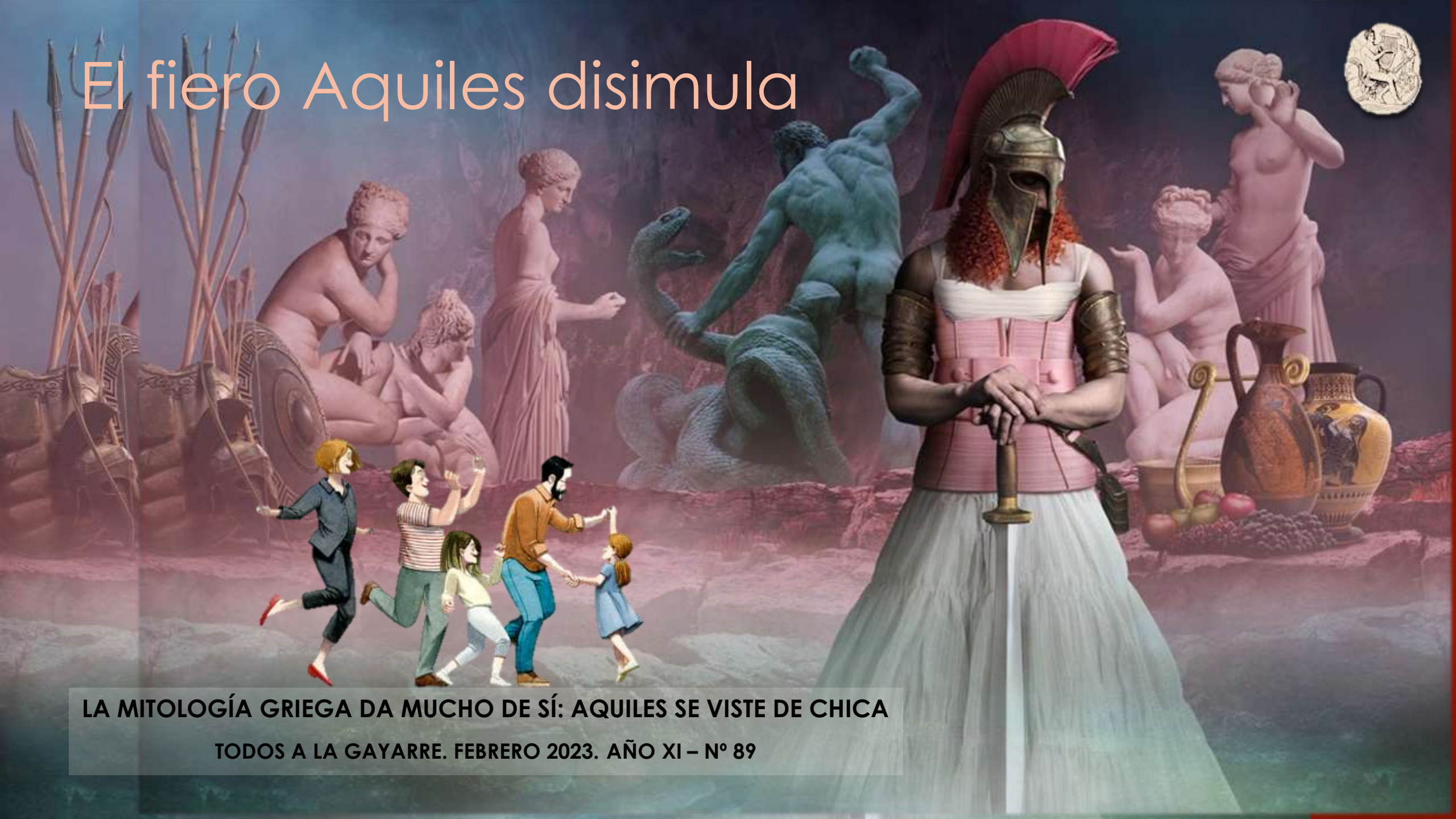

LA MITOLOGÍA GRIEGA DA MUCHO DE SÍ: AQUILES SE VISTE DE CHICA

TODOS A LA GAYARRE. FEBRERO 2023. AÑO XI – Nº 89

Aquiles se disfraza

Francesco Corselli

1705 - 1778

Músico de la corte española

40 años en la Real Capilla / Palacio Real

Representación de óperas en los tiempos de Corselli hace 300 años

Deidamia

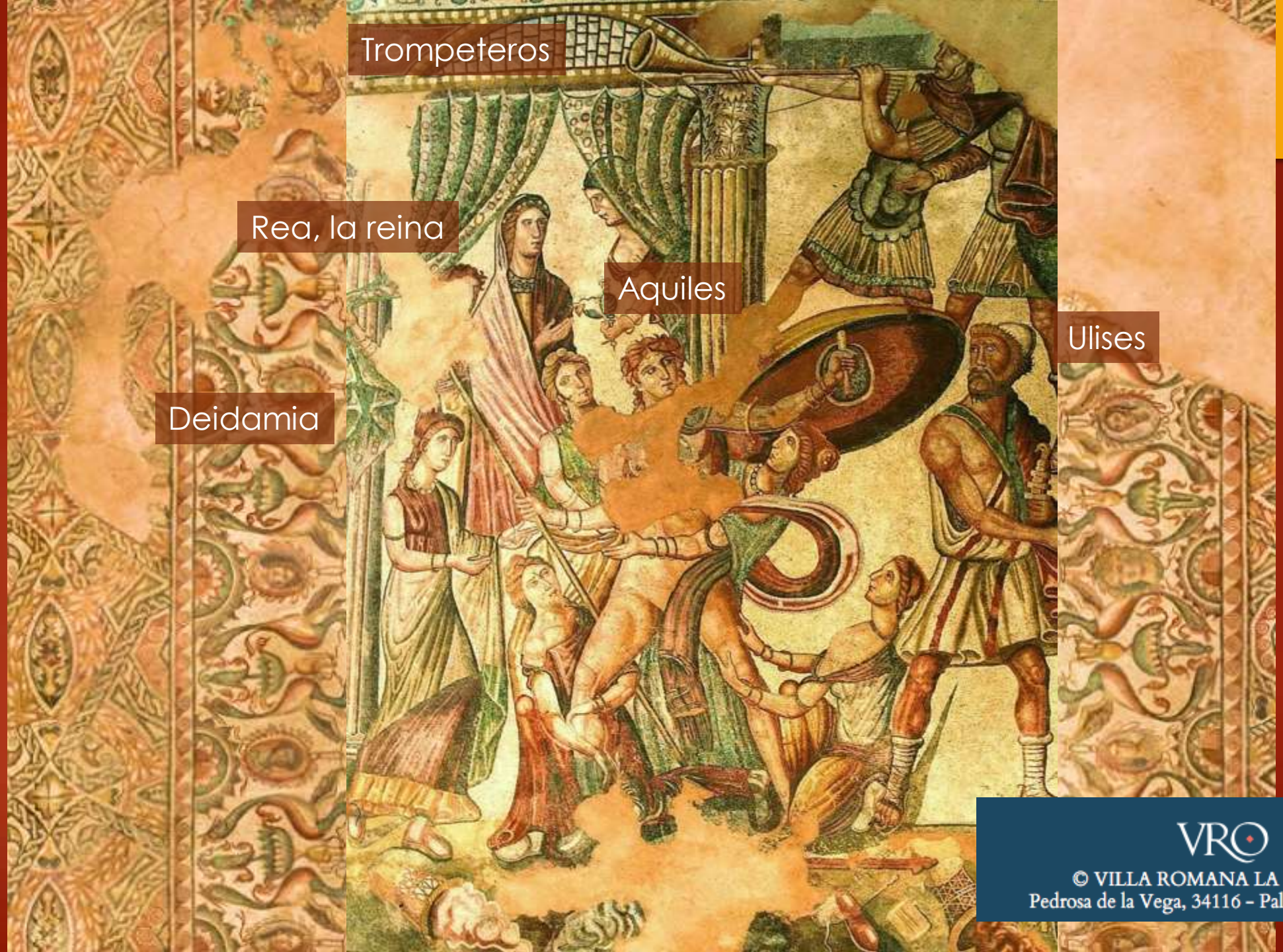

VRO
© VILLA ROMANA LA OLMEDA
Pedrosa de la Vega, 34116 - Palencia (ESPAÑA)

Ulises, el listo

Ruggiero, mata dragones

Holofernes, un “sincabeza”

Acis, el pastor músico

Orfeo, el jefe

Alejandro, el grande

Verdi prati, selve amene, perderete la beltà. Vaghi fior, correnti rivi, la vaghezza, la bellezza presto in voi se cangerà. Verdi prati, selve amene, perderete la beltà. E cangiato il vago oggetto all'orror del primo aspetto, tutto in voi ritornerà. Verdi prati, selve amene, perderete la beltà.

Händel

¡Los verdes valles y bosques, perderán su color! ¡Las dulces flores y corrientes, su aroma! ¡Pronto toda belleza desaparecerá! Perderán su color los prados, los bosques, y todo en ellos retornará al horror ancestral. ¡Los verdes valles y bosques, perderán su color!

Alcina

RUGGIERO, el matadragones está deprimido

HOLOFERNES: sucumbió por su mala cabeza

Nil arma, nil bella / Nil fiamma furoris
Si cor bellatoris / Est cadens in se.
Si pugnat sperando, / Iam virtus pugnando
Vigescit in spe.

Las armas, las batallas,
la ira que quema no son nada
si el corazón del guerrero
ha caído dentro de sí.
Si lucha con esperanza,
entonces esa esperanza
lo fortalecerá
para seguir en la batalla.

Judit triunfa

Tintoretto: Judit y Holofernes (Museo del Prado)

Aquiles en Esciros

Achile in Sciros

Acis y Galatea

El pastor y la ninfa

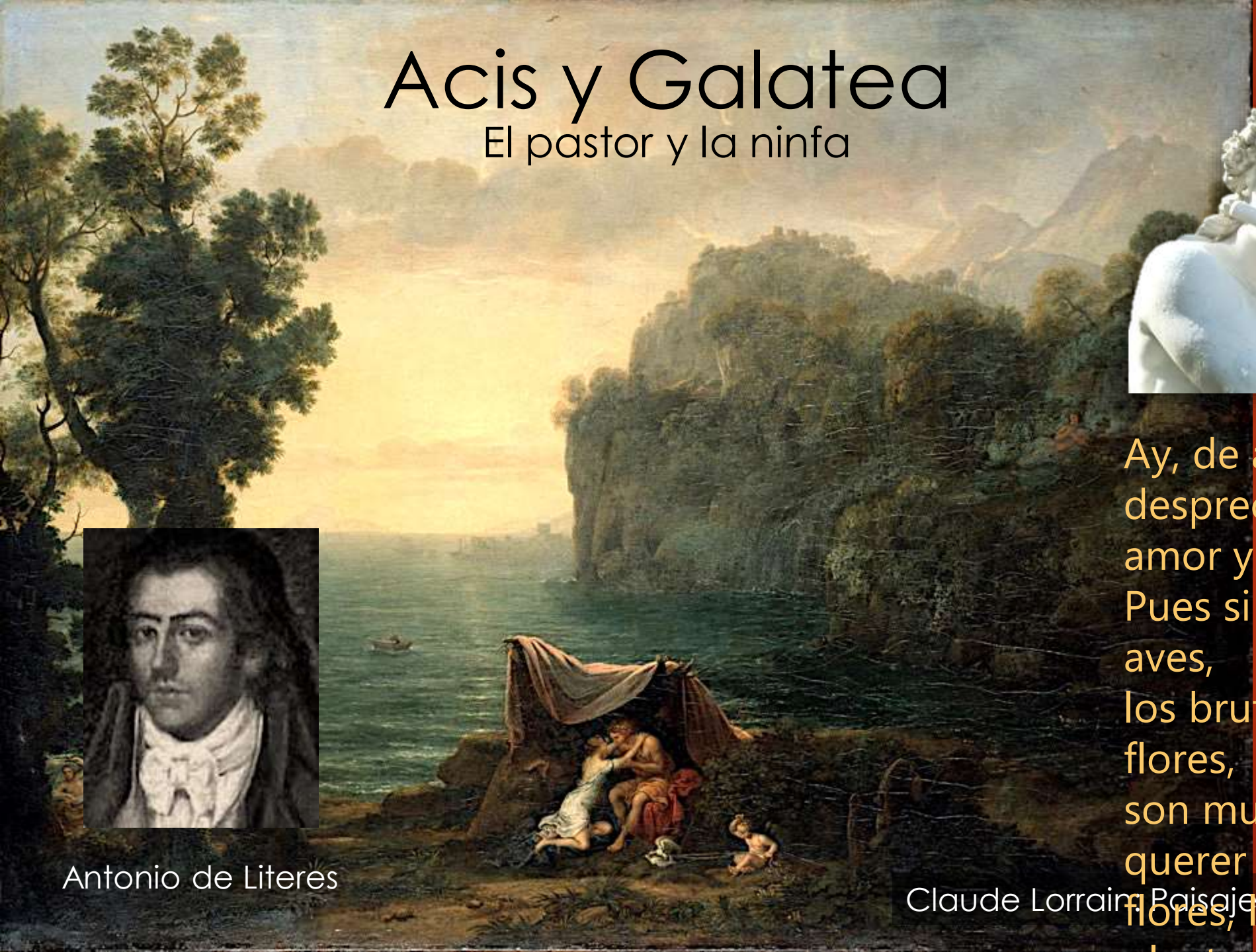

Claude Lorrain: Paisaje con Acis y Galatea

Antonio de Literes

Ay, de aquel que
desprecia el poder del
amor y la belleza.
Pues si le conocen las
aves,
los brutos, estrellas y
flores,
son muchos errores
querer que se venzan las
flores, los brutos, las

Orfeo y las furias

Deh! placatevi con me.
Furie... ¡NO! Larve... ¡NO!
Ombre sdegnose... ¡NO!
Vi renda almen pietose
il mio barbaro dolor.
Vi renda almen pietose
il mio barbaro dolor.
¡NO!... ¡NO!... ¡NO!...

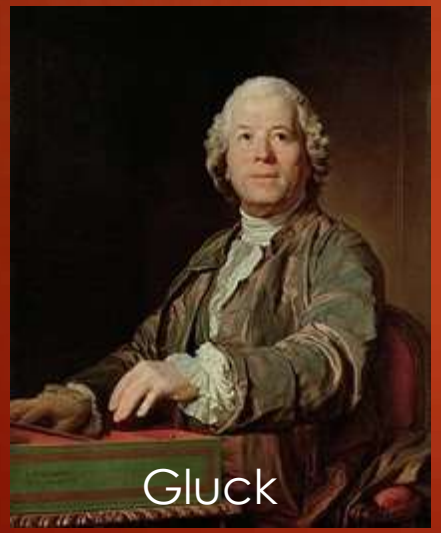

¡Oh! Tranquilizaos,
furias... espectros...
sombras esquivas...
mi cruel sufrimiento os
infunda al menos
piedad.

Julio César, artista

Va tacito e nascosto,
quand'avido è di preda,
l'astuto cacciator. ¡ooo..!
Va tacito nascosto

Silenciosa y furtivamente
va el astuto cazador
cuando tiene deseos de caza.

Händel

AQUILES
¡SUELTA A LA MUCHACHA, ASESINO CARNICERO!
AQUILES
EL REY de los GNOMOS
AQUILES
SERIE LOS TRES GILL
REVISTA PARA LOS JOVENES
LUCHA en el MAR
ENTRE CIELO y la TIERRA

Aquiles en el cine

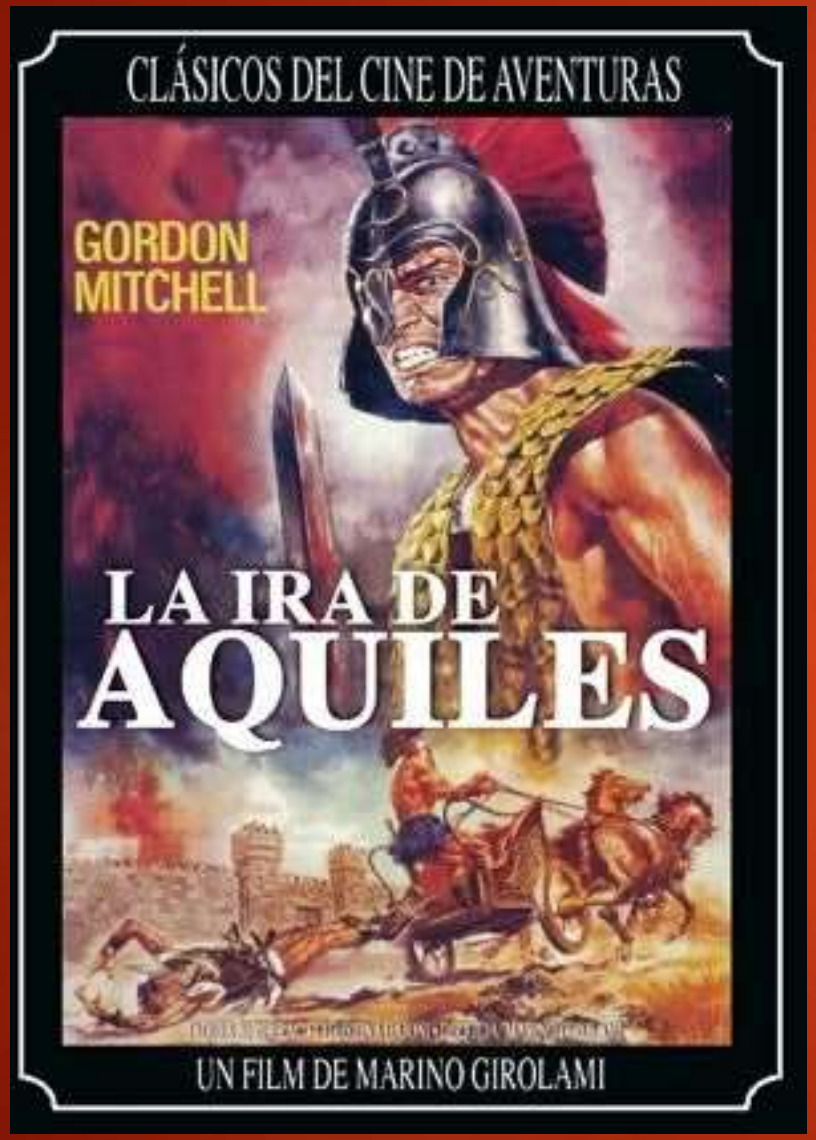

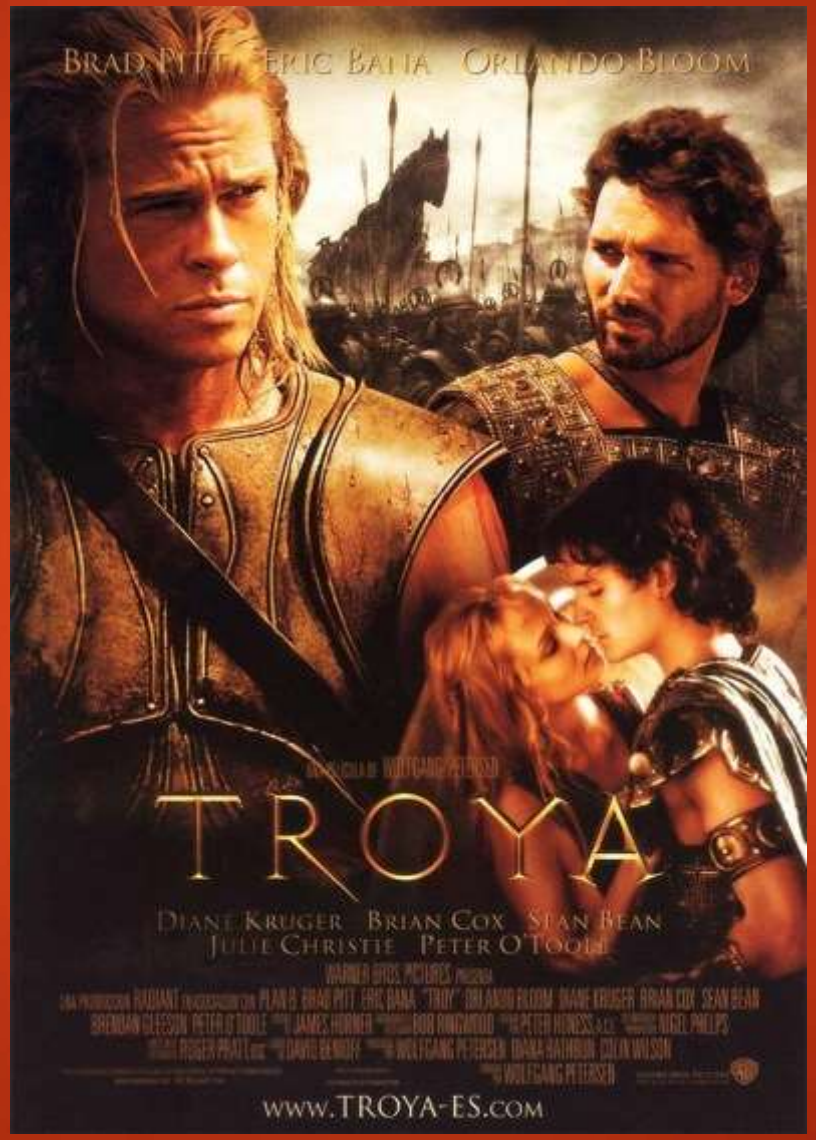

El talón de Aquiles

Antoine Borell: Tetis sumerge a Aquiles en la Laguna Estigia

La furia de Aquiles

Franz Matsch: El triunfo de Aquiles (Corfú)

Christian Gil Borrelli

Cristina Presmanes

Alejandro Magno

Händel

Playmovil: Entrada de Alejandro en tu caja de juguetes

Händel

Fra le stragi e fra le morti

Aria de bravura

Alberto Cruz, el mago

La nariz que canta

Una nariz abandona la cara de un militar y se va a vivir sola

TODOS A LA GAYARRE. 19 de marzo. Nº 90

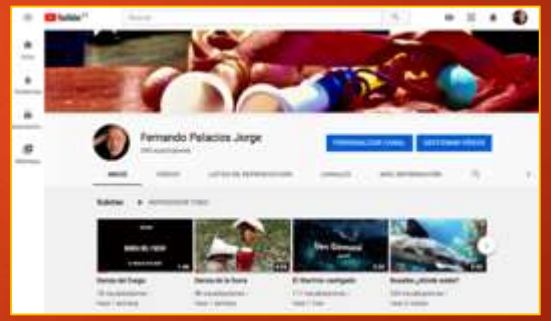

www.fernandopalacios.es

Stephen Schwarz

La historia jamás contada de las brujas de OZ

Defying gravity

(En contra de la gravedad)

WICKED